



Sistema de Cadastramento Unificado de Fornecedores - SICAF

Declaração

Declaramos para os fins exigidos na legislação, conforme documentação registrada no SICAF, que a situação do fornecedor no momento é a seguinte:

Dados do Fornecedor

CNPJ: 07.764.255/0001-70 DUNS®: 678901578
Razão Social: BARIGUI FRANCA COMERCIO DE AUTOMOVEIS LTDA
Nome Fantasia: BARIGUI CITROEN
Situação do Fornecedor: Credenciado Data de Vencimento do Cadastro: 24/11/2026
Natureza Jurídica: SOCIEDADE EMPRESÁRIA LIMITADA
MEI: Não
Porte da Empresa: Demais

Ocorrências e Impedimentos

Ocorrência: Nada Consta
Impedimento de Licitar: Nada Consta
Ocorrências Impeditivas indiretas: Nada Consta
Vínculo com "Serviço Público": Nada Consta

Níveis cadastrados:

Documento(s) assinalado(s) com "*" está(ão) com prazo(s) vencido(s).

Fornecedor possui pendências em um ou mais níveis de cadastramento. Para mais informações, utilize as funcionalidades de consulta disponíveis.

Automática: a certidão foi obtida através de integração direta com o sistema emissor. Manual: a certidão foi inserida manualmente pelo fornecedor.

I - Credenciamento

II - Habilitação Jurídica (Possui Pendência)

III - Regularidade Fiscal e Trabalhista Federal

Receita Federal e PGFN	Validade:	31/05/2026	Automática
FGTS	Validade:	07/04/2026	Automática
Trabalhista (http://www.tst.jus.br/certidao)	Validade:	18/04/2026	Automática

IV - Regularidade Fiscal Estadual/Distrital e Municipal (Possui Pendência)

Receita Estadual/Distrital	Validade:	01/11/2024 (*)
Receita Municipal	Validade:	25/12/2024 (*)



CONTROLADORIA-GERAL DA UNIÃO

Certidão Negativa Correccional - Entes Privados (ePAD, CGU-PJ, CEIS, CNEP e CEPIM)

Consultado: **BARIGUI FRANCA COMERCIO DE AUTOMOVEIS LTDA**

CPF/CNPJ: **07.764.255/0001-70**

Certifica-se que, em consulta aos sistemas ePAD e CGU-PJ e aos cadastros CEIS, CNEP e CEPIM, mantidos pela Corregedoria-Geral da União, **NÃO CONSTAM** registros de penalidades vigentes ou de procedimentos acusatórios em andamento, relativos ao CPF/CNPJ consultado.

Destaca-se que, nos termos da legislação vigente, os referidos cadastros consolidam informações prestadas pelos entes públicos, de todos os Poderes e esferas de governo.

Os [Sistemas ePAD e CGU-PJ](#) consolidam os dados sobre o andamento dos processos administrativos de responsabilização de entes privados no Poder Executivo Federal.

O [Cadastro Nacional de Empresas Inidôneas e Suspensas \(CEIS\)](#) apresenta a relação de empresas e pessoas físicas que sofreram sanções que implicaram a restrição de participar de licitações ou de celebrar contratos com a Administração Pública.

O [Cadastro Nacional de Empresas Punidas \(CNEP\)](#) apresenta a relação de empresas que sofreram quaisquer das punições previstas na Lei nº 12.846/2013 (Lei Anticorrupção).

O [Cadastro de Entidades Privadas sem Fins Lucrativos Impedidas \(CEPIM\)](#) apresenta a relação de entidades privadas sem fins lucrativos que estão impedidas de celebrar novos convênios, contratos de repasse ou termos de parceria com a Administração Pública Federal, em função de irregularidades não resolvidas em convênios, contratos de repasse ou termos de parceria firmados anteriormente.

Certidão emitida às 08:51:50 do dia 20/03/2026 , com validade até o dia 19/04/2026.

Link para consulta da verificação da certidão <https://certidoes.cgu.gov.br/>

Código de controle da certidão: Yh8KOWjUsGf3BoQgIWk3

Qualquer rasura ou emenda invalidará este documento.



CONTROLADORIA-GERAL DA UNIÃO

Certidão Negativa Correccional - Entes Privados (ePAD, CGU-PJ, CEIS, CNEP e CEPIM)

Consultado: **BARIGUI PARTICIPACOES LTDA**

CPF/CNPJ: **09.605.088/0001-40**

Certifica-se que, em consulta aos sistemas ePAD e CGU-PJ e aos cadastros CEIS, CNEP e CEPIM, mantidos pela Corregedoria-Geral da União, **NÃO CONSTAM** registros de penalidades vigentes ou de procedimentos acusatórios em andamento, relativos ao CPF/CNPJ consultado.

Destaca-se que, nos termos da legislação vigente, os referidos cadastros consolidam informações prestadas pelos entes públicos, de todos os Poderes e esferas de governo.

Os [Sistemas ePAD e CGU-PJ](#) consolidam os dados sobre o andamento dos processos administrativos de responsabilização de entes privados no Poder Executivo Federal.

O [Cadastro Nacional de Empresas Inidôneas e Suspensas \(CEIS\)](#) apresenta a relação de empresas e pessoas físicas que sofreram sanções que implicaram a restrição de participar de licitações ou de celebrar contratos com a Administração Pública.

O [Cadastro Nacional de Empresas Punidas \(CNEP\)](#) apresenta a relação de empresas que sofreram quaisquer das punições previstas na Lei nº 12.846/2013 (Lei Anticorrupção).

O [Cadastro de Entidades Privadas sem Fins Lucrativos Impedidas \(CEPIM\)](#) apresenta a relação de entidades privadas sem fins lucrativos que estão impedidas de celebrar novos convênios, contratos de repasse ou termos de parceria com a Administração Pública Federal, em função de irregularidades não resolvidas em convênios, contratos de repasse ou termos de parceria firmados anteriormente.

Certidão emitida às 08:52:24 do dia 20/03/2026 , com validade até o dia 19/04/2026.

Link para consulta da verificação da certidão <https://certidoes.cgu.gov.br/>

Código de controle da certidão: uneDcJ6qqYxPmhyBavcV

Qualquer rasura ou emenda invalidará este documento.



PROPOSTA DE PREÇO

MUNICÍPIO DE MARMELEIRO - PR

PREGÃO ELETRÔNICO Nº 018/2026

Proposta que faz a empresa:

RAZÃO SOCIAL DO LICITANTE: BARIGUI FRANÇA COMÉRCIO DE AUTOMÓVEIS LTDA
CNPJ: 07.764.255/0001-70
INSC. ESTADUAL: 91359234-60
ENDEREÇO: RUA XV DE NOVEMBRO 2400 Complemento: Bairro: ALTO DA XV Cidade: CURITIBA UF: PR CEP: 80.045-270
CIDADE: CURITIBA
ESTADO: PR
TELEFONE: 41 99244-8000
E-MAIL: andreval@vplicitacoes.com.br

INFORMAÇÕES PARA PAGAMENTOS:

BARIGUI FRANÇA COMÉRCIO DE AUTOMÓVEIS LTDA CNPJ: 07.764.255/0001-70 BANCO ITAÚ: 341 AGÊNCIA 4015 CONTA CORRENTE: 33.510-4
REPRESENTANTE LEGAL PARA FINS DE ASSINATURA DO CONTRATO:
ANTONIO BORDIN NETO , brasileiro, casado, empresário, portador do RG nº 1940378-5 SRESP/PR, e inscrito no CPF nº 780.956.709-87, com endereço comercial na Av. Comendador Franco, nº 6262, no bairro Uberaba, na cidade de Curitiba, capital do Estado do Paraná, CEP: 81.560-000
E-mail: andreval@vplicitacoes.com.br
Telefone: 41 99244-8000



OBJETO	QUANTIDADE	VALOR TOTAL (R\$)	PRAZO DE ENTREGA (DIAS)
Veículo tipo Minivan 7(6+1) lugares	1	122.083,33	180

ITEM	DESCRIÇÃO	MARCA / MODELO	QUANTIDADE	VALOR UNITARIO	VALOR TOTAL
01	<p>VEÍCULO MINI VAN 7 LUGARES: Requisitos técnicos mínimos: - Veículo de passeio com carroceria SUV - Capacidade: 7 ocupantes (motorista + 6 passageiros). - Ano/modelo: 0 km, ano e modelo do exercício da entrega ou superior. - Motorização: mínimo 110 CV (E) 105 CV (G), Mínimo 1.0 - Combustível: Flex (etanol/gasolina). - Transmissão: Automática ou CVT, com 5 velocidades à frente. - Direção: Hidráulica ou elétrica. - Rodas: Aro mínimo de 16 polegadas, com pneus indicados pelo fabricante. - Estepe: De tamanho convencional, conforme especificações do fabricante. - Cor do veículo: branca. - Portas: 4 - Sistema elétrico 12V; - Manual do proprietário e chave reserva: Inclusos. Equipamentos de Segurança: - Freios: Sistema ABS com distribuição eletrônica de frenagem (EBD), de acordo com a legislação vigente. - Airbags: Mínimo de 2 (motorista e passageiro dianteiro), seguindo normativas de segurança vigente para a categoria. - Cintos de segurança: De 3 pontos com pré-tensionadores nos dianteiros, conforme legislação vigente. - Alarme; -Kit de ferramentas em conformidade com as normas do CONTRAN Conforto e Conveniência: - Ar-condicionado; - Vidros elétricos nas quatro portas. - Travas elétricas: Com acionamento por controle remoto. - Sistema de som: Rádio AM/FM com entrada USB e conectividade Bluetooth. - Volante: Com ajuste de altura e profundidade. O veículo deverá estar em conformidade com: - Código de Trânsito Brasileiro (CTB). - Departamento Nacional de Trânsito (DENATRAN). - Instituto Nacional de Metrologia, Qualidade e Tecnologia (INMETRO). - Obter condições mínimas para emplacamento,</p>	CITROEN C3 AIRCROSS FEEL 7 LUGARES	01	R\$ 122.000,00	R\$ 122.000,00



	licenciamento e assegurar o uso em serviço público. Garantia e Entrega: - Prazo de garantia mínima de 12 meses conforme manual de revisões. - Manual do proprietário e cronograma de revisões obrigatórias. - Assistência técnica autorizada na região sudoeste do estado do Paraná, próximo ao município de Marmeleiro-PR. Plotagem do Veículo: - Adesivo da logomarca do programa tamanho 35x20cm, 4 cores gerado em https://paranainterativo.pr.gov.br/placas/index.html				
--	--	--	--	--	--

1. O valor para fornecimento do objeto acima é de R\$ 122.000,00 (cento e vinte dois mil reais)
2. O prazo de fornecimento é de 180 (cento e oitenta) dias contados a partir da data de assinatura do Contrato de Fornecimento.
3. O prazo de validade da proposta de preços é de 60 (sessenta) dias a partir da data limite estabelecida para o recebimento das propostas pelo Pregoeiro.
4. O prazo de garantia do objeto é de 12 (doze) meses, conforme características técnicas.
5. O signatário da presente, representante legalmente constituído da proponente, declara que, se vencedora do presente certame, fornecerá, durante o período de garantia às suas expensas e após a garantia, por no mínimo 60 (sessenta) meses meses, às expensas do CONTRATANTE, as alterações, substituições e reparos de toda e qualquer peça que apresente anomalia, vício ou defeito de fabricação, bem como, falhas ou imperfeições constatadas em suas características de operação, sob pena de aplicação da penalidade prevista no edital.
6. A Assistência Técnica será realizada conforme consta no edital.
7. O arrematante atesta o atendimento das exigências técnicas conforme Anexo VII do Edital.
8. O arrematante DECLARA que, para fins, do disposto no §1º, do art. 63 da Lei Federal n.º 14.133/2021, a proposta compreende a integralidade dos custos para atendimento dos direitos trabalhistas assegurados na Constituição Federal, nas leis trabalhistas, nas normas infralegais, nas convenções coletivas de trabalho e nos termos de ajustamento de conduta vigentes na data de entrega da proposta.



Curitiba, 20 de março de 2026

BARIGUI FRANÇA COMÉRCIO DE AUTOMÓVEIS LTDA
ANDRE LUIZ SOUZA VALE
CPF: 029.506.579-66
REPRESENTANTE LEGAL



DECLARAÇÃO UNIFICADA

MUNICÍPIO DE MARMELEIRO
PREGÃO ELETRÔNICO Nº 18/2026

BARIGUI FRANÇA COMÉRCIO DE AUTOMÓVEIS LTDA, pessoa jurídica de direito privado, inscrita no CNPJ sob nº 07.764.255/0001-70, com sede a Rua XV De Novembro 2400 Bairro Alto Da Xv Cidade: Curitiba, representada por seu diretor, o **Sr. ANTONIO BORDIN NETO**, brasileiro, casado, economista, portador do RG nº 1940378-5 SESP/PR, e inscrito no CPF nº 780.956.709-87, neste ato representado por seu procurador **ANDRE LUIZ SOUZA VALE**, brasileiro, casado, advogado, portador da Cédula de Identidade, RG. nº. 6.511.048-2/SSP/PR e inscrito no C.P.F. sob nº. 029.506.579-66, que por meio desta vem DECLARAR:

- 1) Concordar, na íntegra, com os termos da Licitação e com todos os documentos dela componentes;
- 2) Que acatará integralmente qualquer decisão que venha a ser tomada pelo Órgão Licitante quanto à sua habilitação;
- 3) Que não existe, no presente momento, pedido de falência em nome desta empresa e que ela se submete à automática inabilitação, caso tal venha a ocorrer durante o processo de Licitação;
- 4) Sob as penalidades cabíveis, a não superveniência de fato impeditivo da habilitação;
- 5) Que a empresa é idônea e atende a todos os pré-requisitos da Licitação e demais exigências contidas na Lei Federal n.º 14.133/2021;
- 6) Que não se enquadra nas hipóteses previstas no § 1.º do art. 9.º e no art. 14 ambos da Lei Federal n.º 14.133/2021, atendendo às condições de participação da Licitação e legislação vigente, em especial:
 - 6.1 Não mantém vínculo de natureza técnica, comercial, econômica, financeira, trabalhista ou civil com dirigente do órgão ou entidade contratante ou com agente público que desempenhe função na licitação ou atue na fiscalização ou na gestão do contrato, ou que deles seja cônjuge, companheiro ou parente em linha reta, colateral ou por afinidade, até o terceiro grau
 - 6.2 Nos 5 (cinco) anos anteriores à divulgação do Edital, não foi condenado(a) judicialmente, com trânsito em julgado, por exploração de trabalho infantil, por submissão de trabalhadores a condições análogas às de escravo ou por contratação de adolescentes nos casos vedados pela legislação trabalhista.
- 7) Que assume total responsabilidade pelas informações prestadas e, em qualquer tempo, exime o ora contratante de quaisquer ônus civil e penal que lhe possa acarretar;



8) Que fará prova de todas as informações ora declaradas, quando necessário ou solicitado e que se compromete a apresentar a documentação original, quando for solicitada pelo Pregoeiro ou sua Equipe de Apoio, no prazo que ele estipular;

9) Que para fins do disposto no inciso IV do art. 63 da Lei Federal n.º 14.133/2021, cumpre as exigências de reserva de cargos para pessoa com deficiência e para reabilitado da Previdência Social, previstas em lei e em outras normas específicas, quando cabível.

10) Que para fins do disposto no inciso VI do art. 68 da Lei Federal n.º 14.133/2021 e inciso XXXIII, artigo 7º da Constituição Federal, não emprega menor de dezoito anos em trabalho noturno, perigoso ou insalubre e não emprega menor de dezesseis anos. (Caso empregue menor, a partir de quatorze anos, na condição de aprendiz, deverá fazer a ressalva).

11) Que atesta o atendimento à política pública ambiental de licitação sustentável, em especial que se responsabiliza integralmente com a logística reversa dos produtos, embalagens e serviços pós-consumo no limite da proporção que fornecerem ao poder público, assumindo a responsabilidade pela destinação final, ambientalmente adequada, quando cabível.

12) Que para fins do disposto no § 1.º do art. 63 da Lei Federal n.º 14.133/2021 a proposta compreende a integralidade dos custos para atendimento dos direitos trabalhistas assegurados na Constituição Federal, nas leis trabalhistas, nas normas infralegais, nas convenções coletivas de trabalho e nos termos de ajustamento de conduta, vigentes na data de entrega desta proposta.

Curitiba, 20 de março de 2026

BARIGUI FRANÇA COMÉRCIO DE AUTOMÓVEIS LTDA
ANDRE LUIZ SOUZA VALE
CPF: 029.506.579-66
REPRESENTANTE LEGAL



PAM - 2025 - SECID

CARACTERÍSTICAS TÉCNICAS DO EQUIPAMENTO - MODELO 07

EDITAL DE: **PREGÃO** n° /2.0

LOTE N°: **1**

PROponente: BARIQUI FRANÇA COMÉRCIO DE AUTOMÓVEIS LTDA

Prefeitura Municipal de Marmeleiro - PR.

NOME DO BEM: **VEÍCULO Tipo MINI VAN – 7 passageiros**

N° DE UNIDADES PROPOSTAS: **01 (UM)**

(1) DISCRIMINAÇÃO	(2) EXIGÊNCIAS MÍNIMAS DO MUNICÍPIO	(3) ESPECIFICAÇÕES DO EQUIPAMENTO PROPOSTO
1. MARCA/MODELO	<i>Indicar</i>	CITROEN C3 AIRCROSS FEEL 7 LUGARES
1.1 FABRICAÇÃO/MODELO (Ano)	2025/2025 (novo, zero km)	2025/2025 OU 2026/2026 NOVO ZERO KM
2. MOTOR		
2.1. MARCA	<i>Indicar</i>	STELANTIS
2.2. MOTORIZAÇÃO	<i>Indicar</i>	1.0 TURBO 200
2.3. POTÊNCIA (CV OU HP)	110 CV (E) 105 CV (G)	GASOLINA: 125 CV A 5.750 RPM ETANOL: 130 CV A 5.750 RPM
2.4. Torque máximo (kgf.m)	<i>Indicar</i>	20 kgf @1.750 rpm
2.5. COMBUSTÍVEL	Gasolina e Etanol (flex)	Gasolina e Etanol (flex)
3. TRANSMISSÃO		
3.1. TIPO	Automática ou CVT	Automática
3.2. N° de marchas/velocidades à frente	5 velocidades à frente	Transmissão Continuamente Variável (CVT) 7 marchas simuladas
4. DIREÇÃO		
4.1. TIPO	Hidráulica ou Elétrica	ELETRICA
5. PNEUS		
5.1 tipo e medidas	Da linha de montagem, especificar medidas	205/65 R16 95H
5.2 Estepe	Sim, da linha de montagem, especificar medidas	T125/85 R16 99M
6. FREIOS		
6.1 sistema de freios	ABS com EBD	SIM
7. SISTEMA ELÉTRICO		
7.1 Sistema elétrico (Volts)	12 VOLTS	SIM
8. CAPACIDADE DE CARGA		
8.1. Número de passageiros e motorista	7 (6+1)	7 (6+1)
9. PORTAS		
9.1. Número de portas	4 (Quatro)	4 (Quatro)
10. COR DO VEÍCULO		
		177



CARACTERÍSTICAS TÉCNICAS DO EQUIPAMENTO - MODELO 07

LOTE Nº: **1**

nº /2.0

EDITAL DE: **PREGÃO**

10.1. Cor predominante

Branca

CARACTERÍSTICAS TÉCNICAS DO EQUIPAMENTO - MODELO 07

LOTE Nº: **1**

EDITAL DE: **PREGÃO** nº **/2.0**
 PROPONENTE: BARIQUI FRANÇA COMÉRCIO DE AUTOMÓVEIS LTDA
Prefeitura Municipal de Marmeleiro - PR

NOME DO BEM: **VEÍCULO Tipo MINI VAN – 7 passageiros** Nº DE UNIDADES PROPOSTAS: **01 (UM)**

(1) DISCRIMINAÇÃO	(2) EXIGÊNCIAS MÍNIMAS DO MUNICÍPIO	(3) ESPECIFICAÇÕES DO EQUIPAMENTO PROPOSTO
11. ACESSÓRIOS		
11.1. Vidros elétricos	Sim, nas quatro portas	SIM
11.2. Trava elétrica	Sim	SIM
11.3. Sistema de ar-condicionado	Sim	SIM
11.4. Kit de ferramentas	Exigido por lei e normas do CONTRAN	SIM
11.5. Infotenimento	Sim, radio com autofalantes	SIM
11.6. Adesivo da logomarca do programa	Adesivo 35x20cm, 4 cores gerado em https://paranainterativo.pr.gov.br/placas/index.html	SIM
11.7. Itens de segurança	2 Airbags frontais motorista e passageiro, Cinto de 3 pontas, Encosto de Cabeça, e demais previsto em legislação	SIM
12. GARANTIA	12 meses da entrada em operação	SIM
13. TREINAMENTO DE MECÂNICOS E MOTORISTAS (duração)	Não se aplica	NAO SE APLICA

Obs.: A proponente deverá preencher todos os espaços vazios da coluna 3 (três) com as especificações do equipamento proposto, obedecendo o mesmo sistema de unidades e padrões adotados nas colunas 1 (um) e 2 (dois).

ANDRE LUIZ SOUZA
 Assinado de forma digital por ANDRE LUIZ SOUZA
 VALE:02950657966
 Dados: 2026.03.21 07:57:17 -03'00'

Nome responsável legal: ANDRE LUIZ SOUZA VALE
 Carteira de identidade nº - 6.511.048-2 e Órgão Emissor SSP/PR,
 20 de março de 2026

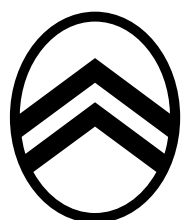

CITROËN



NOVO SUV
AIRCROSS



Sua vida é uma coleção de inúmeras histórias. Contos que celebram as memórias que você reuniu ao longo do caminho. O Novo SUV Citroën Aircross está aqui para permitir que você compartilhe as alegrias de suas histórias com aqueles que são importantes para você. Porque a sua história é tão boa quanto a família ou a tribo com as quais você a celebra.





> DESIGN & ROBUSTEZ

> CONFORTO

> VERSATILIDADE

> TECNOLOGIA

> PERFORMANCE

> SEGURANÇA

> VERSÕES

> PÓS- VENDAS





CITROËN

DESIGN & ROBUSTEZ

Um upgrade de presença
e estilo na sua vida.





MENU



CITROËN



**ATRATIVO,
ROBUSTO
E ÚNICO!**



Sua silhueta icônica e imponência conferem a ele a robustez de um SUV. Ao mesmo tempo em que há o encontro de vincos bem marcados com a lanterna traseira, há vincos que se suavizam ao longo da superfície, o que reforça sua robustez. Elementos como DRLs duplos em LED, rodas e cores adicionam charme ao seu design atemporal. Vá em frente, aproveite a atenção que você vai atrair quando sair às ruas.



UMA PRESENÇA DE RESPEITO

Teto bitom com barras de teto
e spoiler traseiro.



Assinatura luminosa Citroën com Chevron central se estendendo até o DRL duplo a LED e grade imponente em preto brilhante. Na traseira, lanternas com efeito 3D ligadas por uma faixa em preto brilhante.



ROBUSTEZ COM ESTILO

Skid plates, proteções de porta, caixas de roda e rodas 17" Diamond Cut.



CITROËN

CONFORTO

Pensado para lhe trazer a
sensação de um abraço.

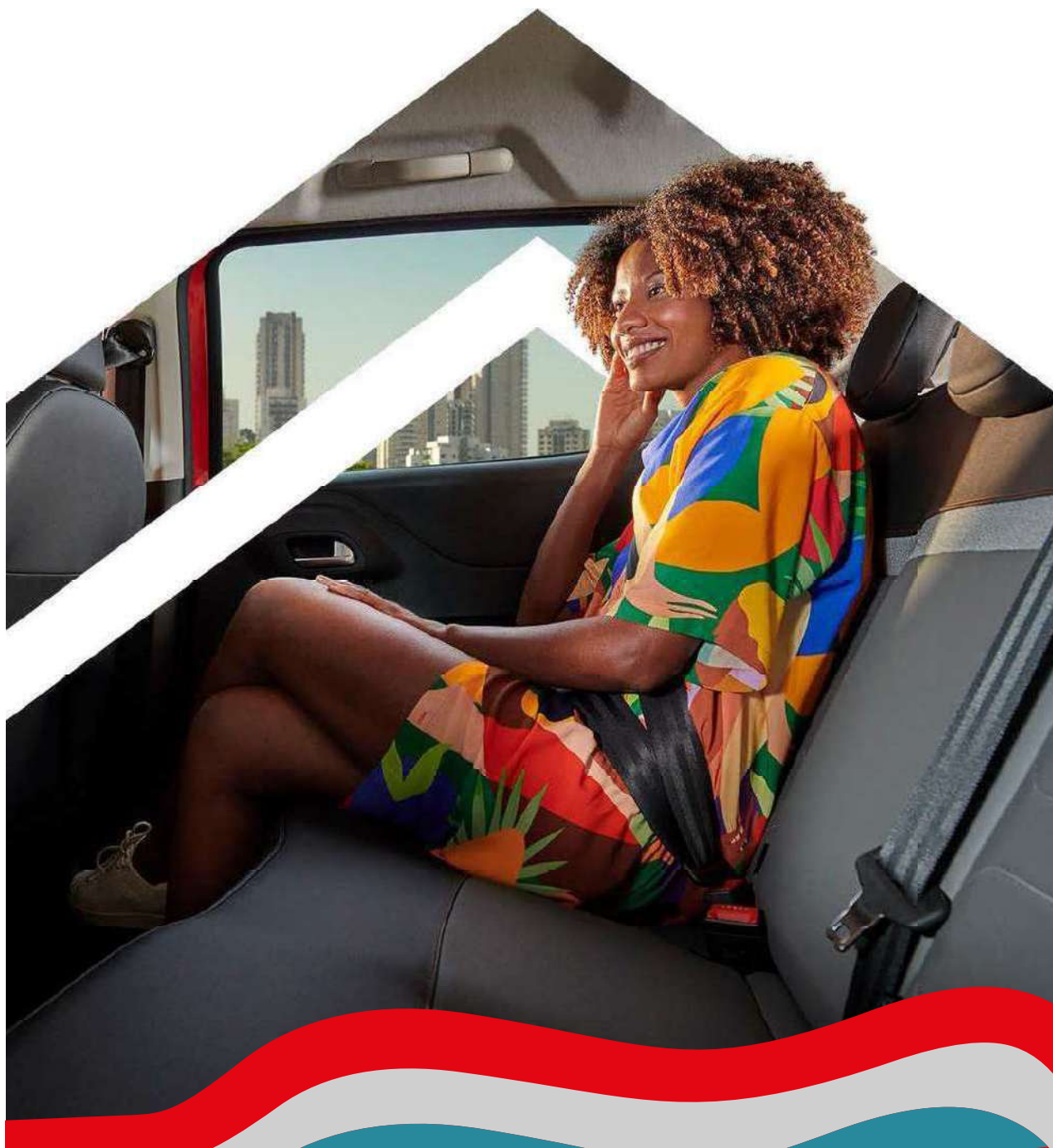

MENU

DESIGN QUE TE ACOLHE



O conforto está no DNA da Citroën, e isso fica evidente em cada detalhe do Citroën Aircross. Experimente os materiais de alta qualidade ao seu redor, como o volante revestido em couro sintético macio ao toque e o exclusivo painel com acabamentos premium. Sinta-se abraçado.



CITROËN



Bancos dianteiros em couro sintético com
descansa-braço para o motorista



CITROËN



SINTA-SE EM CASA

Com o maior espaço interno da 2ª fileira na categoria e 15 porta-objetos espalhados pelo interior do veículo, O Citroën Aircross é a união da versatilidade com o conforto.



CITROËN



FRESCOR À BORDO

A ventilação de teto adicional para bancos traseiros, proporciona maior conforto térmico para todos os passageiros. Dose extra de conforto.



VERSATILIDADE

Seja num rolezinho ou em uma viagem, o Citroën Aircross acomoda tudo e todos.





O ÚNICO 7 LUGARES DO SEGMENTO

Seja para um passeio improvisado ou um fim de semana prolongado, ele tem espaço para acomodar o que precisa. E se não puder, pode simplesmente criar mais espaço! Isso mesmo. O Novo SUV Aircross tem versatilidade de A a Z: são 26 combinações de posição dos bancos entre 2ª e 3ª fileiras. Veja alguns exemplos:



MODO **GRANDE FAMÍLIA**

Com todos os assentos ocupados e espaço suficiente para sete pessoas, este modo, como o próprio nome sugere, exala estar com todos que você gosta. Planeje suas viagens e garanta que ninguém seja deixado para trás.

Versão 7 lugares



MODO **EXPLO- RADOR**

Por que escolher entre sua turma e a sua bagagem quando você pode viajar com ambos? Essa configuração única cria espaço inteligente para seus amigos e também para os seus pertences. Explore à vontade!

Versão 7 lugares



MODO **CAMPING**

Abaixe ou remova completamente a terceira fileira e pronto: um porta-malas enorme para armazenar todo o equipamento de acampamento de um fim de semana. Não se esqueça dos marshmallows.

Versão 7 lugares



MODO **ESPAÇO PESSOAL**

Com a terceira fileira completamente removida e a segunda fileira totalmente dobrada, esta configuração criará um mundo de espaço para você levar o seu mundo todo consigo.

Versão 7 lugares



O MAIOR PORTA-MALAS DA CATEGORIA

≡
≡
≡
MENU



Versatilidade e inteligência são pontos fortes do Citroën Aircross, inclusive no porta-malas. Dependendo da configuração, são até **493 L** de puro espaço para você.



CITROËN

TECNOLOGIA

Inovação acessível que te
cerca de conveniência.

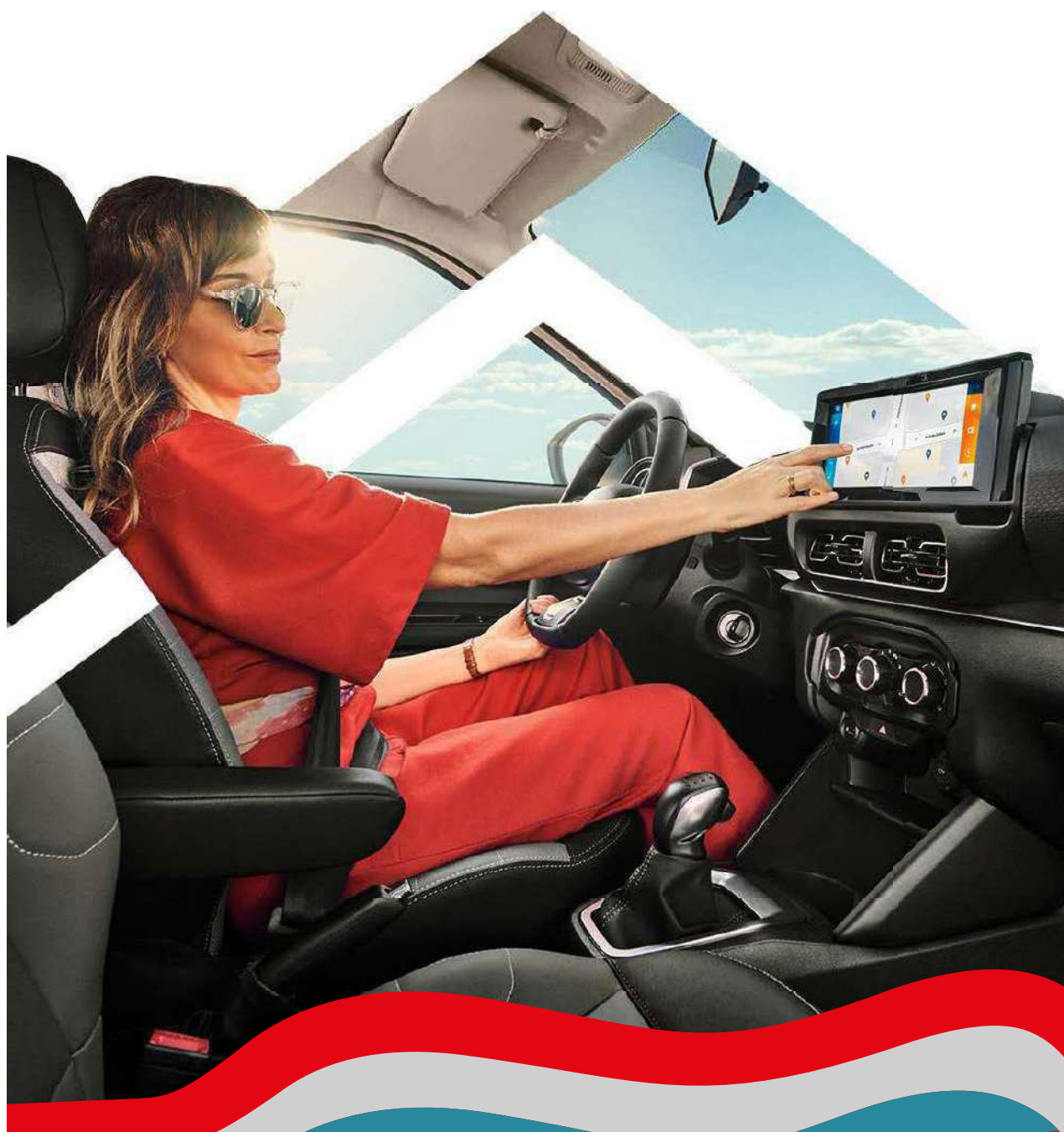



MENU



CITROËN



O MUNDO NA PONTA DOS SEUS DEDOS

O Citroën Connect Touchscreen 10" é fácil de usar: a tela se integra com o comando de voz no volante e ainda tem conexão sem fio com smartphones, possibilitando o uso do Google Android Auto® e do Apple Carplay®.



CITROËN



Volante com comandos de áudio e Painel digital TFT de 7" com Ecodriving, computador de bordo, monitoramento de pressão dos pneus e mais.



CONVENIÊNCIA SEMPRE

Ar-condicionado, tomada 12V, porta USB de dados e carregamento. E também com 2 portas USB de carregamento rápido na 2ª e 3ª fileiras.



PERFORMANCE

O motor mais potente para as aventuras cheias de potencial.



**CITROËN**

EXCLUSIVO MOTOR 1.0 TURBO 200

Com até 130 cv e 200 Nm de torque, o Citroën Aircross é o SUV mais potente do segmento. Sem falar do câmbio automático CVT com 7 marchas, gerenciamento inteligente e opção de trocas sequenciais, que une desempenho, performance e muito conforto.





SEGURANÇA

Recursos inteligentes que te apoiam em qualquer situação.



ITENS DE AUXÍLIO À CONDUÇÃO

Tecnologia avançada a sua disposição



SENSOR DE ESTACIONAMENTO

Com ele fica muito mais fácil estacionar, graças a um sensor que emite um beep sonoro conforme você se aproxima de um obstáculo.

CRUISE CONTROL

Programa a velocidade desejada, e quando o Aircross atingir ela, você pode tirar o pé do acelerador. Perfeito para viagens longas.



CÂMERA DE RÉ

Graças à Câmera de Ré, que aumenta a visibilidade, você consegue finalizar qualquer manobra e estacionar o Novo Citroën Aircross com facilidade.



ASSISTENTE DE PARTIDA EM RAMPA

o assistente de partida em aclive facilita saídas em ladeiras. Isso porque ele mantém os freios acionados por um tempo, até que o motor alcance a força necessária para o arranque.

ALARME

Fundamental para a segurança do seu Citroën Aircross, prevenindo furtos e também para o seu bem estar, sabendo que ele está bem protegido.



MONITORAMENTO DE PRESSÃO DOS PNEUS

O sensor de monitoramento de pressão dos pneus (TPMS) verifica constantemente a pressão dos pneus, indicando quando devem ser calibrados para uma performance ainda melhor.

**CITROËN**

VERSÕES

Veja qual versão do novo SUV
Aircross combina mais com você.

**FEEL****FEEL 7L****FEEL PACK****FEEL PACK 7L****SHINE****SHINE 7L**

VOLTAR A
VERSÕES



FEEL 5 LUGARES



PRINCIPAIS ITENS DE SÉRIE

Itens da versão Feel Pack +

- Motor turbo 200 com 130 cv
- Câmbio automático CVT com 7 marchas
- Citroën Connect touchscreen 10"
- Direção elétrica com ajuste de altura
- 3 portas USB
- Alarme
- Abertura interna do tanque de combustível
- DRL em LED
- Ar-condicionado

CORES



Cinza
Artense
(metálico)



Cinza
Grafito
(metálico)



Branco
Banquise
(especial)



Preto
Perla Nera
(sólido)



Vermelho
Rubi
(metálico)

OPCIONAIS

- PROTECTION PACK
- DESIGN PACK

VOLTAR A
VERSÕES



FEEL 7 LUGARES

3
PRIMEIRAS
REVISÕES
GRÁTIS



PRINCIPAIS ITENS DE SÉRIE

Itens da versão Feel 5 Lugares +

- 2 bancos individuais, rebatíveis e removíveis na 3ª fileira
- Porta-copos e porta-celular
- Ventilação de teto adicional para 2ª e 3ª fileiras
- Exclusivo badge 7 lugares

CORES



Cinza
Artense
(metálico)



Cinza
Grafito
(metálico)



Branco
Banquise
(especial)



Preto
Perla Nera
(sólido)



Vermelho
Rubi
(metálico)

OPCIONAIS

- PROTECTION PACK
- DESIGN PACK

VOLTAR A
VERSÕES



FEEL PACK 5 LUGARES



PRINCIPAIS ITENS DE SÉRIE

Itens da versão Feel 5 lugares +

- Airbag lateral
- Painel digital 7" em TFT
- Retrovisor externo elétrico
- Sensor de estacionamento traseiro
- Apoia-braço no banco do motorista
- Roda em liga 16"

CORES



Cinza
Artense
(metálico)



Cinza
Grafito
(metálico)



Branco
Banquise
(especial)



Preto
Perla Nera
(sólido)



Vermelho
Rubi
(metálico)

OPCIONAIS

- COMFORT PACK
- PROTECTION PACK
- DESIGN PACK

VOLTAR A
VERSÕES



FEEL PACK 7 LUGARES



PRINCIPAIS ITENS DE SÉRIE

Itens da versão Feel Pack 5 Lugares +

- 2 bancos individuais, rebatíveis e removíveis na 3ª fileira
- Porta-copos e porta-celular
- Ventilação de teto adicional para 2ª e 3ª fileiras
- Exclusivo badge 7 lugares

CORES



Cinza
Artense
(metálico)



Cinza
Grafito
(metálico)



Branco
Banquise
(especial)



Preto
Perla Nera
(sólido)



Vermelho
Rubi
(metálico)

OPCIONAIS

- COMFORT PACK
- PROTECTION PACK
- DESIGN PACK

VOLTAR A
VERSÕES



SHINE 5 LUGARES



PRINCIPAIS ITENS DE SÉRIE

Itens da versão Feel Pack 5 lugares +

- Limitador e regulador de velocidade
- Câmera traseira
- Faróis de neblina
- Skid plates dianteiros e traseiros
- Bancos e volante em couro sintético
- Grade frontal em preto brilhante
- Capa de retrovisor em preto brilhante
- Faixa traseira em preto brilhante
- Teto bi-tom de série (exceto perla nera)
- Roda em liga 17"

CORES



Banquise
+ teto preto



Grafito
+ teto preto



Artense
+ teto preto



Rubi
+ teto preto



Preto
Perla Nera

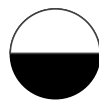

Perla Nera
+ teto branco
(opcional)



Grafito
+ teto branco
(opcional)

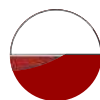

Rubi
+ teto branco
(opcional)

OPCIONAIS

- PROTECTION PACK
- DESIGN PACK

VOLTAR A
VERSÕES



SHINE 7 LUGARES



PRINCIPAIS ITENS DE SÉRIE

Itens da versão Shine 5 Lugares +

- 2 bancos individuais, rebatíveis e removíveis na 3ª fileira
- 2 portas USB na 3ª fileira
- Porta-copos e porta-celular
- Ventilação de teto adicional para 2ª e 3ª fileiras
- Exclusivo badge 7 lugares

CORES



Banquise
+ teto preto



Grafito
+ teto preto



Artense
+ teto preto



Rubi
+ teto preto



Preto
Perla Nera



Perla Nera
+ teto branco
(opcional)



Grafito
+ teto branco
(opcional)

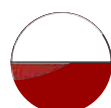

Rubi
+ teto branco
(opcional)

OPCIONAIS

- PROTECTION PACK
- DESIGN PACK



CITROËN FLEXCARE

SERVIÇOS PENSADOS PARA A SUA TRANQUILIDADE.

Revisões com financiamento junto do veículo, sem reajustes, com cobertura nacional e possibilidade de melhor revenda.



PROTEÇÃO

Manutenção de garantia de fábrica e do valor de revenda



PREVISIBILIDADE

Parcelas mensais, junto ao financiamento do veículo



FLEXIBILIDADE

Planos montados por você, com atendimento em todas concessionárias



ECONOMIA

Preço reduzido, sem reajustes, ao longo do contrato



MENU

CITROËN CITIZEN SERVIÇOS

SEU CARRO BEM. VOCÊ TAMBÉM.

Citroën Citizen é um programa global de serviços da marca que foi criado para acompanhar o cliente desde seu processo de escolha, compra e utilização dos nossos produtos. A Citroën traz maior transparência, agilidade e praticidade para você ter tranquilidade no seu dia a dia.

**CONFIRA OS PRINCIPAIS SERVIÇOS
OFERECIDOS PELO CITROËN CITIZEN**

VENDA ONLINE

Procurando seu próximo carro? Acesse nosso site realize o processo de compra totalmente online.

CONSÓRCIO

Tenha o seu Citroën sem entrada, sem juros e sem burocracias, com parcelas que cabem no bolso.

CITROËN FLEXCARE

Serviços pensados para a sua tranquilidade. Financie a revisão do seu veículo junto com o seu novo Citroën.

SERVIÇOS DE PÓS- VENDAS

Mantenha seu Citroën em dia. Consulte os serviços pensados no cuidado de seu carro e especialmente de você.

REVISÃO A PREÇO FIXO

Transparência é um de nossos pilares, e por isso, aqui você pode consultar os preços de cada revisão para seu modelo.

PEÇAS

Sua proteção em primeiro lugar. Garanta a tranquilidade que as peças originais Mopar têm.

GARANTIA

Os veículos Citroën são garantidos pela Citroën do Brasil contra defeitos de fabricação ou de material por um período de 3 anos.

CITROËN ASSISTANCE

Durante o período de cobertura da garantia, os veículos Citroën têm direito a um serviço exclusivo que oferece reboque 24 horas por dia, 7 dias por semana, para casos de pane ou colisão.

CITROËN ADVISOR

Aqui nós valorizamos a transparência e a confiança. Envie a sua opinião e consulte as avaliações de outros clientes com o Citroën Advisor.

E-COMMERCE DE PEÇAS

Canal oficial de peças Citroën, trazendo mais agilidade para seus reparos.

[CLIQUE AQUI E SAIBA MAIS](#)



CONHEÇA AS VANTAGENS CITROËN

**3 ANOS
GARANTIA**

3 ANOS DE GARANTIA

3 anos de garantia com Km ilimitado, para todos os modelos Citroën Aircross.

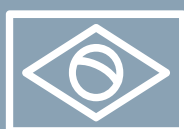

PRODUZIDO NO BRASIL

em Porto Real, RJ.



PEÇAS GENUÍNAS E ORIGINAIS

Somente peças originais garantem a segurança e a qualidade do seu Citroën.



**para mais informações,
entre em contato com
uma concessionária [aqui](#)**



CITROËN



3 anos

garantia
do veículo

≡
MENU



NO TRÂNSITO, SOMOS TODOS PEDESTRES.

0800 011 8088
CITROËN.COM.BR

Sobre este material: As especificações técnicas e a disponibilidade das cores por versão dos veículos podem ser alteradas sem aviso prévio. Fotos meramente ilustrativas. As cores reproduzidas podem apresentar variações em relação às cores reais do veículo. Novembro/23.



CITROËN

CITROËN C3 AIRCROSS FEEL**Ano Modelo 25/25**

220

Ficha Técnica	Aircross Feel Turbo 200 AT
MOTOR	
Motor	1.0 TURBO 200
Número de cilindros e válvulas	3 cilindros e 12 válvulas
Cilindrada	999 cm ³
Alimentação	Sistema de injeção direta
Potência máxima	Gasolina: 125 cv a 5.750 rpm Etanol: 130 cv a 5.750 rpm
Torque máximo	20 kgf @1.750 rpm
DESEMPENHO	
Velocidade máxima (em circuito)	197 km/h
Aceleração de 0 a 100 km/h	Etanol: 9,5 s Gasolina: 10,0 s
TRANSMISSÃO	
Câmbio	Transmissão Continuamente Variável (CVT) 7 marchas simuladas
Tração	Dianteira com juntas homocinéticas
DIREÇÃO	
Sistema de direção	Assistência Elétrica
SUSPENSÃO	
Suspensão dianteira	Tipo pseudo macpherson, independente
Suspensão traseira	Eixo de Torção
FREIOS	
Sistema dianteiro	Discos ventilados
Sistema traseiro	Tambor
Auxílio à frenagem	ABS + ESC (controle eletrônico de estabilidade) + ASR (controle de tração) + EBD (corretor de frenagem eletrônico)
PNEUS E RODAS	
Rodas	Rodas de aço 16" com calotas tipo "TRIO" pintadas de cinza
Medida dos pneus	205/65 R16 95H
Estepe	T125/85 R16 99M
COMBUSTÍVEL	
Combustível	Gasolina e Etanol
Tanque	47 litros
DIMENSÕES	
Comprimento	4.320 mm
Largura	1.796 mm
Largura (com espelhos)	2.019 mm
Altura	1.663 mm
Entre-eixos	2.675 mm
Altura em relação ao solo (entre-eixos)	233 mm
Ângulo de ataque (dianteiro)	23°
Ângulo de saída (traseiro)	30.3°
PESOS	
Peso em ordem de marcha (kg)	1201
Carga útil (kg)	400
PORTA-MALAS	
Volume do porta-malas (L VDA)	493
Altura até o porta-pacotes (mm)	622
Comprimento do assoalho (mm)	812
Largura do assoalho (mm)	954
LUGARES	
Número de passageiros	5
SEGURANÇA	
2 air bags: frontal condutor e passageiro	
ABS + ESC + ASR + EBD	
Alarme periférico	
Chave principal tipo canivete com abertura remota	
DRL a LED	
Estepe de uso temporário	
Bancos traseiros rebatíveis com ISOFIX e TOP TETHER (fixação para cadeiras de crianças)	
Hill Assist - Assistente de Partida em Rampa	
ITPMS - Sensor de pressão de pneus	
Luzes indicadoras de direção nos retrovisores	
Travamento automático das portas e do porta-malas com veículo em movimento	
Travamento Central	
CONFORTO	
Ar condicionado manual	
Comando interno de abertura da tampa de combustível	
Direção elétrica com ajuste de altura	
Espelho de cortesia no para-choque motorista e passageiro	
Limpador de desembaçador de vidro traseiro	
Luz de cortesia dianteira e traseira	
Luz de cortesia no porta-malas	
Modo Sport	
Painel de instrumentos digital LCD 3,5"	
Vidros elétricos dianteiros e traseiros (todos com função One Touch)	
SISTEMA DE ÁUDIO E MULTIMÍDIA	
1 Porta USB tipo A de recarga e dados e Tomada 12v no painel	
2 portas USB tipo A de rápido carregamento para 2ª fileira	
Antena dianteira e 6 auto falantes	
Bluetooth	
Citroën connect touchscreen 10" + espelhamento espelhamento Android Auto® e Apple CarPlay® sem fio	
Volante com controle de áudio	
BANCOS E REVESTIMENTOS	
Bancos dianteiros com apoio cabeça integrado	
Banco do motorista com ajuste de altura	
Bancos com revestimento de tecido	
ACABAMENTO E ESTÉTICA	
Acabamento do painel de bordo pintado de cinza	
Aerofólio traseiro	
Barras de teto estética	
Capa do retrovisor texturizada	
Maçanetas na cor da carroceria	
Moldura de caixa de roda e lateral de carroceria	
Moldura preta nos vidros	
Porta objetos com acabamento premium no painel	
Tampão do porta-malas	
CORES	
Branco banquise	O
Cinza grafito	O
Preto perla nera	S
Vermelho Rubi	O
Cinza Artense	O

(O) Indica item opcional

Informações de modelo e versões válidas para veículos fabricados a partir de 02/01/2025

**CITROËN C3 AIRCROSS 7 FEEL**

Ano Modelo 25/25

Ficha Técnica	Aircross 7 Feel Turbo 200 AT
MOTOR	
Motor	1.0 TURBO 200
Número de cilindros e válvulas	3 cilindros e 12 válvulas
Cilindrada	999 cm ³
Alimentação	Sistema de injeção direta
Potência máxima	Gasolina: 125 cv a 5.750 rpm Etanol: 130 cv a 5.750 rpm
Torque máximo	20 kgf @1.750 rpm
DESEMPENHO	
Velocidade máxima (em circuito)	197 km
Aceleração de 0 a 100 km/h	Etanol: 9,5 s Gasolina: 10,0 s
TRANSMISSÃO	
Câmbio	Transmissão Continuamente Variável (CVT) 7 marchas simuladas
Tração	Dianteira com juntas homocinéticas
DIREÇÃO	
Sistema de direção	Assistência Elétrica
SUSPENSÃO	
Suspensão dianteira	Tipo pseudo macpherson, independente
Suspensão traseira	Eixo de Torção
FREIOS	
Sistema dianteiro	Discos ventilados
Sistema traseiro	Tambor
Auxílio à frenagem	ABS + ESC (controle eletrônico de estabilidade) + ASR (controle de tração) + EBD (corretor de frenagem eletrônico)
PNEUS E RODAS	
Rodas	Rodas de aço 16" com calotas tipo "TRIO" pintadas de cinza
Medida dos pneus	205/65 R16 95H
Estepe	T125/85 R16 99M
COMBUSTÍVEL	
Combustível	Gasolina e Etanol
Tanque	47 litros
DIMENSÕES	
Comprimento	4.320 mm
Largura	1.796 mm
Largura (com espelhos)	2.019 mm
Altura	1.478 mm
Entre-eixos	2.675 mm
Altura em relação ao solo (entre eixos)	239 mm
Ângulo de ataque (dianteiro)	23,3°
Ângulo de saída (traseiro)	31,9°
PESOS	
Peso em ordem de marcha (kg)	1257
Carga útil (kg)	400
PORTA-MALAS	
Volume do porta-malas com 3ª fila em posição normal (L VDA)	42
Volume do porta-malas sem 3ª fila (L VDA)	493
Altura até o porta-pacotes (mm)	622
Comprimento do assoalho (mm)	812
Largura do assoalho (mm)	954
LUGARES	
Número de passageiros	7
SEGURANÇA	
2 air bags: frontal condutor e passageiro	
ABS + ESC + ASR + EBD	
Alarme periférico	
Chave principal tipo canivete com abertura remota	
Comando interno de abertura da tampa de combustível	
DRL a LED	
Estepe de uso temporário	
Bancos traseiros bipartidos e rebatíveis com ISOFIX e TOP TETHER (fixação para cadeiras de crianças)	
Hill Assist* Assistente de Partida em Rampa	
iTPMS* Sensor de pressão de pneus	
Luzes indicadoras de direção nos retrovisores	
Travamento automático das portas e do porta-malas com veículo em movimento	
Travamento Central	
CONFORTO	
Ar-condicionado manual	
Direção elétrica com ajuste de altura	
Espelho de cortesia no para-choque motorista e passageiro	
Limpador de desembaçador de vidro traseiro	
Luz de cortesia dianteira e traseira	
Luz de cortesia no porta-malas	
Modo Sport	
Painel de instrumentos digital LCD 3,5"	
Porta celular na 3ª fileira	
Vidros elétricos dianteiros e traseiros (todos com função One Touch)	
SISTEMA DE ÁUDIO E MULTIMÍDIA	
1 Porta USB tipo A de recarga e dados e Tomada 12v no painel	
2 portas USB tipo A de rápido carregamento para 2ª fileira	
Antena dianteira e 6 auto falantes	
Bluetooth	
Citroën connect touchscreen 10" + espelhamento espelhamento Android Auto® e Apple Car Play® sem fio	
Volante com controle de áudio	
BANCOS E REVESTIMENTOS	
3ª fileira com 2 bancos individuais, rebatíveis e removíveis	
Bancos dianteiros com apoio cabeça integrado	
Banco do motorista com ajuste de altura	
ACABAMENTO E ESTÉTICA	
Acabamento do painel de bordo pintado de cinza	
Aerofólio traseiro	
Barras de teto estética	
Capa do retrovisor texturizada	
Maçanetas na cor da carroceria	
Moldura de caixa de roda e lateral de carroceria	
Moldura preta nos vidros	
Porta objetos com acabamento premium no painel	
CORES	
Branco banquise	O
Cinza grafito	O
Preto perla nera	S
Vermelho Rubi	O
Cinza Artense	O

(O) Indica item opcional

Informações de modelo e versões válidas para veículos fabricados a partir de 02/01/2025